



**CERTIFICAT INTERNATIONAL DE DEPISTAGE
DES MALADIES HEREDITAIRES OCULAIRES
DES CARNIVORES**

Protocole en accord
avec la Société Centrale Canine
et les clubs de races

N° 50912

Animal

Nom: LAIKA VON DER MELT

Race: Bouvier de L'Entlebuch

Sexe: femelle

Né(e) le: 05/06/2015 N° tatou.:

N° LOF: 2 SEN.EN.995/98

N° transpondeur: 250268712307122

Robe: Noi. Mar. Fau. PBl. Lim.

Existence d'un certificat antérieur:

Oui

Non

Conclusion antérieure: Présente des lésions

Propriétaire

Monsieur FREI Wendelin

demeurant à: La Garenne Route de Vrecourt

Signature:

Code postal: 88320

Ville: ROBECOURT

"Je, soussigné(e), certifie avoir eu connaissance des conditions de l'examen pratiqué sur mon chien et accepte que les résultats soient transmis au club de race. Je certifie que ce chien n'a subi, à ma connaissance, ni traitement médical, ni intervention chirurgicale susceptibles de modifier les conclusions de l'examen"

Examen

effectué le: 15/01/2020 à SAINTS GEOSMES

Techniques imposées:

Mydriase, ophtalmoscopie indirecte, biomicroscopie et tonométrie

Techniques optionnelles:

Gonioscopie *

Angiographie fluo

OCT

ERG

Echo-ophtalmographie

Autre(s)

N° tatouage

correct

partiellement visible

incorrect

absent

N° transpondeur

correct

incorrect

absent

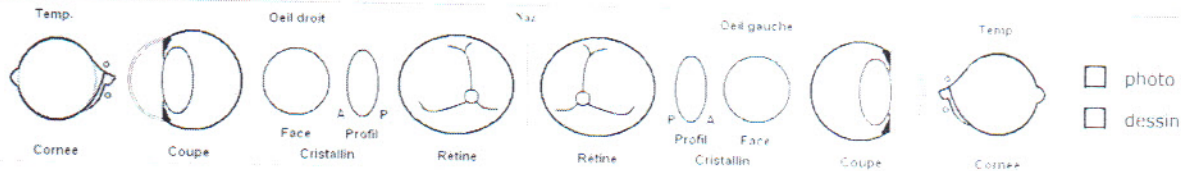

Conclusion

L'animal PRÉSENTE les anomalies oculaires reconnues ou présumées héréditaires, listées dans le tableau ci-dessous. Il appartient au club de race de préciser l'utilisation du sujet examiné en fonction du mode de sélection qu'il a défini.

	Cliniquement			Cliniquement	
	Absent	Présent		Absent	Présent
Microphthalmie chien d'un an mini	<input checked="" type="checkbox"/>	<input type="checkbox"/>	Entropion	<input checked="" type="checkbox"/>	<input type="checkbox"/>
Persistance membrane Pupillaire	<input checked="" type="checkbox"/>	<input type="checkbox"/>	Ectropion	<input checked="" type="checkbox"/>	<input type="checkbox"/>
Anomalie ligament pectiné	<input type="checkbox"/>	<input checked="" type="checkbox"/>	Trichiasis	<input checked="" type="checkbox"/>	<input type="checkbox"/>
Anomalie ouverture / hauteur fente ciliaire	<input checked="" type="checkbox"/>	<input type="checkbox"/>	Distichiasis / Cil ectopique	<input checked="" type="checkbox"/>	<input type="checkbox"/>
PHPV / PHTVL	<input checked="" type="checkbox"/>	<input type="checkbox"/>	Dystrophie cornéenne	<input checked="" type="checkbox"/>	<input type="checkbox"/>
Dysplasie de la rétine	<input checked="" type="checkbox"/>	<input type="checkbox"/>	<input type="checkbox"/> focal <input type="checkbox"/> géo. <input type="checkbox"/> total	Cristallin : cataracte	<input type="checkbox"/>
Plis rétinien	<input checked="" type="checkbox"/>	<input type="checkbox"/>	Cristallin : luxation	<input checked="" type="checkbox"/>	<input type="checkbox"/>
Hypoplasie de la papille / Micropapille	<input checked="" type="checkbox"/>	<input type="checkbox"/>	Dégénérescence rétinienne progressive	<input checked="" type="checkbox"/>	<input type="checkbox"/>
Colobome de la papille	<input checked="" type="checkbox"/>	<input type="checkbox"/>	Autre atteinte rétinienne héréditaire	<input checked="" type="checkbox"/>	<input type="checkbox"/>
Dysplasie-hypoplasie choroïdienne	<input checked="" type="checkbox"/>	<input type="checkbox"/>	Autre affection à préciser en commentaire	<input checked="" type="checkbox"/>	<input type="checkbox"/>
Keratoconjunctivite sèche KCS	<input checked="" type="checkbox"/>	<input type="checkbox"/>			
Anomalies du ligament pectiné grade 3					
Cataracte corticale postérieure bilatérale					

Cachet et signature

VÉTÉRINAIRE
DE LA CITADELLE
Dr Xavier FOUCHAULT
Ordre N° 22
Saints-Geosmes
52200 ANGERS - Tél. 03 25 87 55 93

Vétérinaire

Dr. FOUCHAULT XAVIER. n° national: 4225. certifie avoir examiné l'animal ci-dessus pour la recherche de maladies héréditaires oculaires canines.

Certificat émis le: 15/01/2020

exemplaire remis au propriétaire et destiné au club de race prévenu par lettre -